Plan d'implantation
1/500e

Ce document ne peut être copié, reproduit ou cédé à des tiers, en tout ou en partie, sans une autorisation préalable et écrite de l' auteur du projet. Celui-ci conserve en toute hypothèse la propriété intellectuelle de son étude et notamment celle de la conception qui ne pourra être utilisée à aucune autre fin que celles définies contractuellement ou, à défaut de contrat, que suivant les règles établies par l'Ordre des Architectes.

Les mesures sont données à titre indicatif et demandent à être contrôlées par l'entrepreneur

Ind.	Modifications	Date	Dess.	Verif.
A	Permis Modificatif suite CC	2026-07-22	TL	

Adresse du projet:

18 avenue du Loriot
1150 Woluwé-Saint-Pierre

Architecte

Adresse

ArTaLe architecture
9 rue Godart
7090 Ronquières

Maitre de l'ouvrage

Transformation et rénovation d'une maison unifamiliale

Echelle: 1/500e

Date : 2026-09-17

Implantation

Plan: Existant

Numéro : 01

Plan d'implantation
1/500e

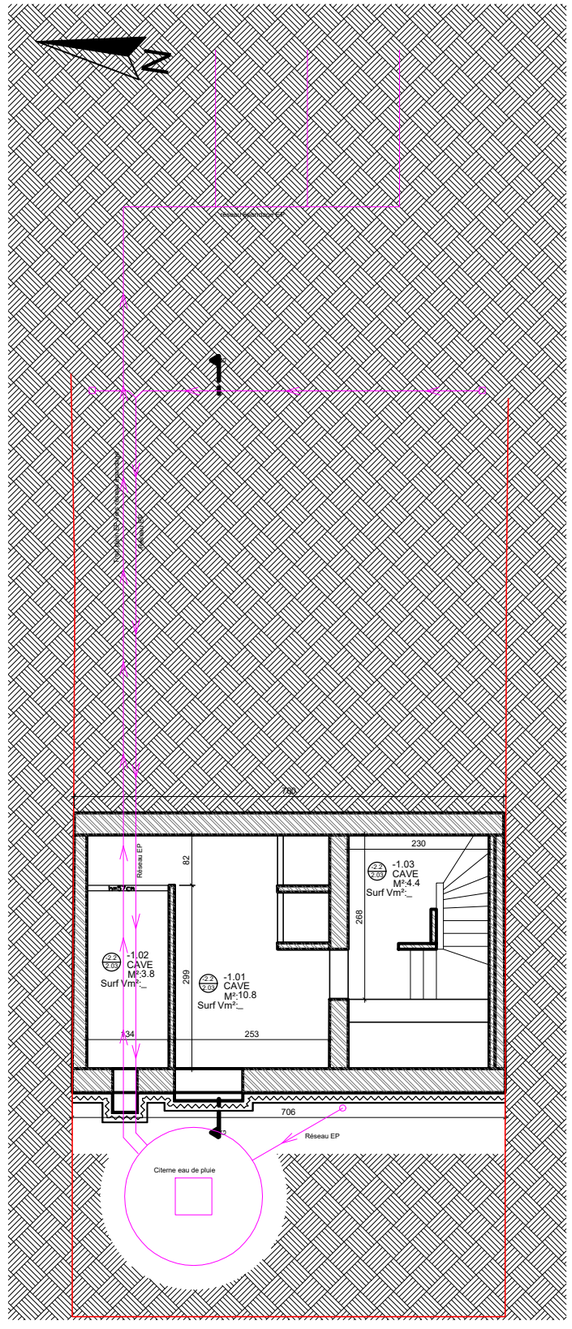

Plan réseau d'eau de pluie
1/100e

Ce document ne peut être copié, reproduit ou cédé à des tiers, en tout ou en partie, sans une autorisation préalable et écrite de l' auteur du projet. Celui-ci conserve en toute hypothèse la propriété intellectuelle de son étude et notamment celle de la conception qui ne pourra être utilisée à aucune autre fin que celles définies contractuellement ou, à défaut de contrat, que suivant les règles établies par l'Ordre des Architectes.

Les mesures sont données à titre indicatif et demandent à être contrôlées par l'entrepreneur

Ind.	Modifications	Date	Dess.	Verif.
A	Permis Modificatif suite CC	2026-07-22	TL	

Adresse du projet:

18 avenue du Loriot
1150 Woluwé-Saint-Pierre

Architecte

Adresse

ArTaLe architecture
9 rue Godart
7090 Ronquières

Maitre de l'ouvrage

Transformation et rénovation d'une maison unifamiliale

Echelle:	Date : 2026-09-17
Implantation	Plan: Projeté
Numéro : 01	

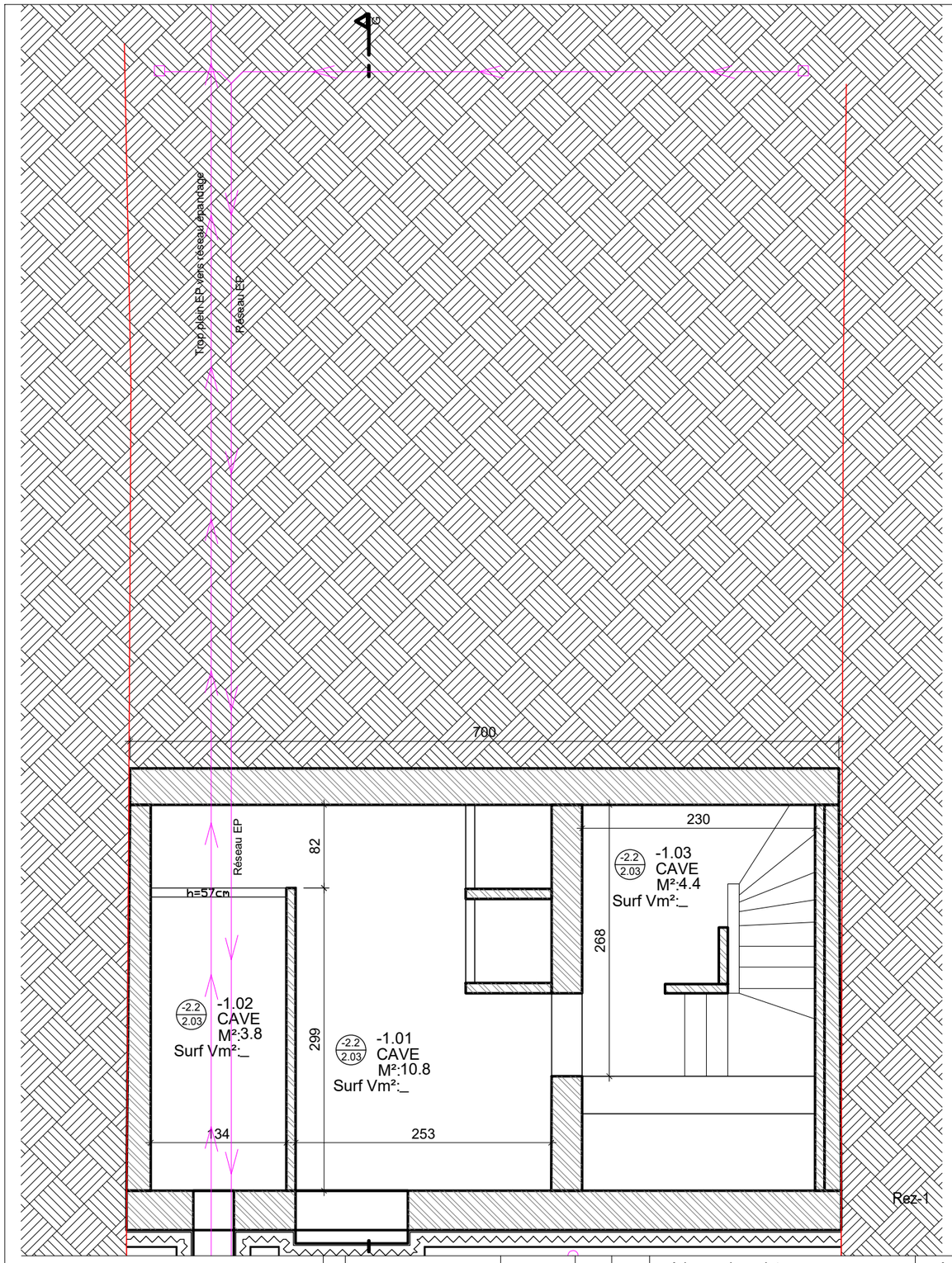

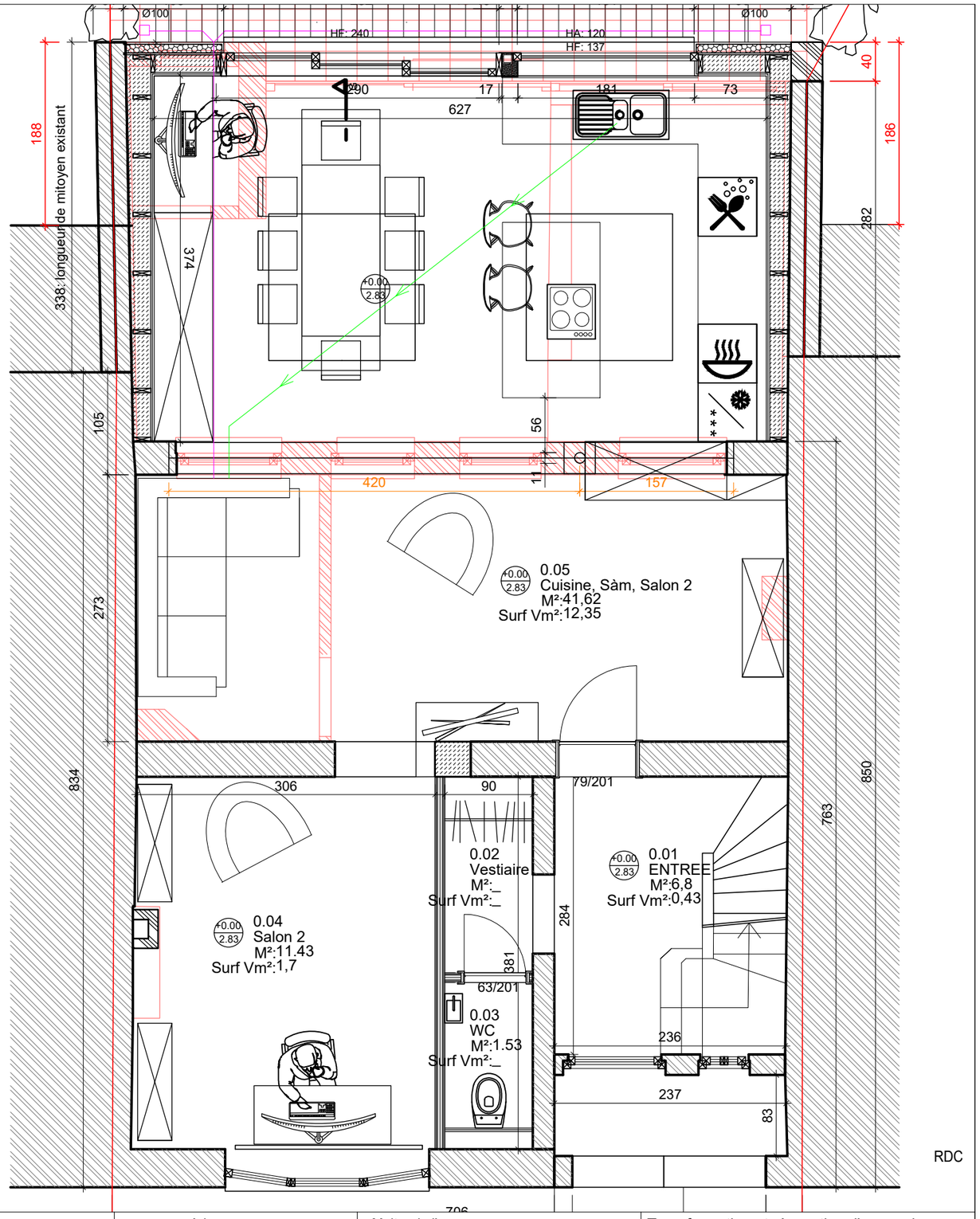

Ce document ne peut être copié, reproduit ou cédé à des tiers, en tout ou en partie, sans une autorisation préalable et écrite de l' auteur du projet. Celui-ci conserve en toute hypothèse la propriété intellectuelle de son étude et notamment celle de la conception qui ne pourra être utilisée à aucune autre fin que celles définies contractuellement ou, à défaut de contrat, que suivant les règles établies par l'Ordre des Architectes.

Les mesures sont données à titre indicatif et demandent à être contrôlées par l'entrepreneur

Ind.	Modifications	Date	Dess.	Verif.
A	PU modificatif suite CC	2026-07-22		

Adresse du projet:

18 avenue du Loriot
Woluwé st pierre

Architecte

ArTaLe Architecture

Adresse

ArTaLe architecture
9 rue Godart
7090 Ronquières

Maitre de l'ouvrage

Transformation et rénovation d'une maison unifamiliale

Echelle: 1/50e

Date : 2026-09-17

PU
rez-1 et rdc

Plan: Projeté

Numéro : 263

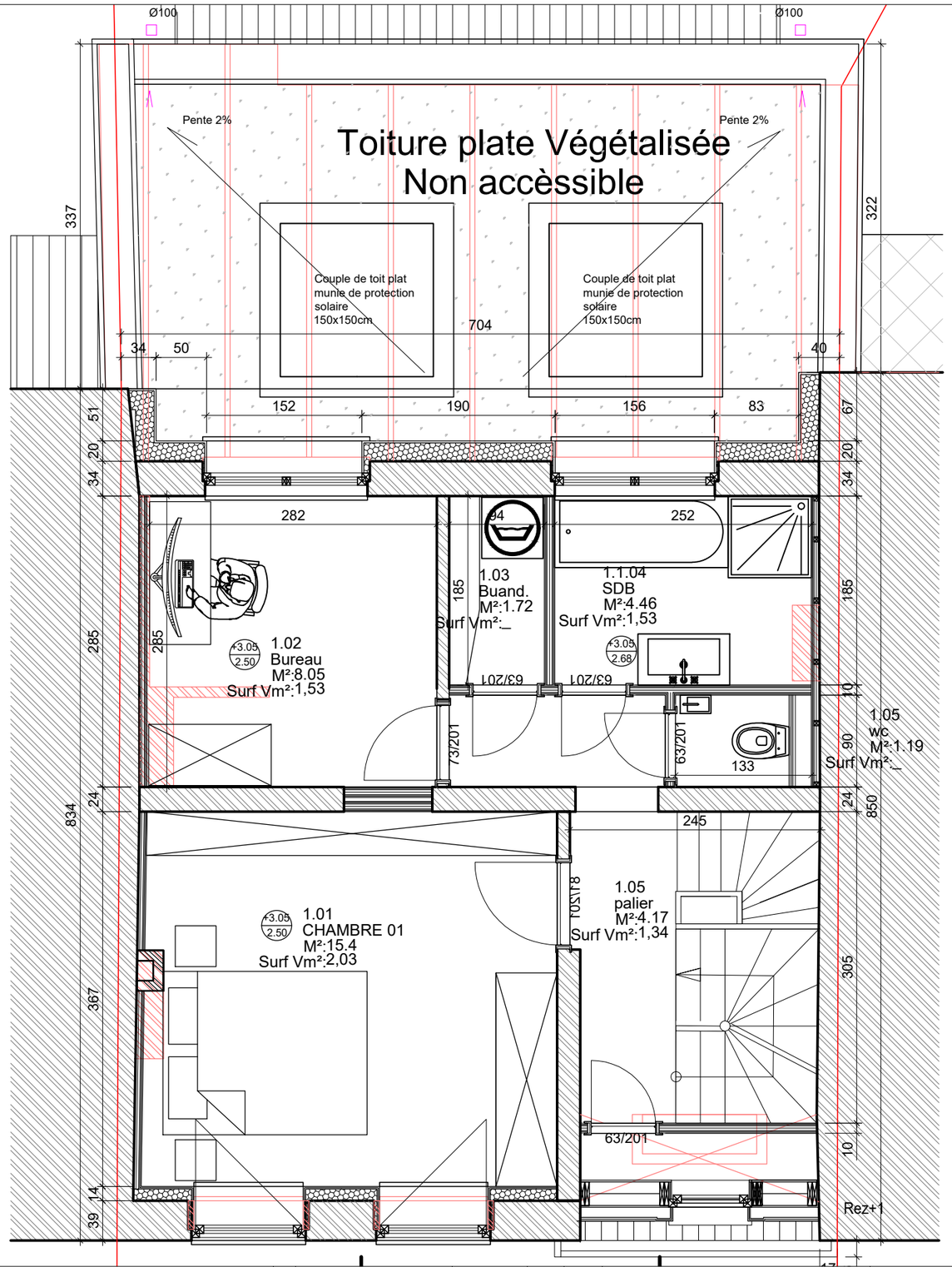

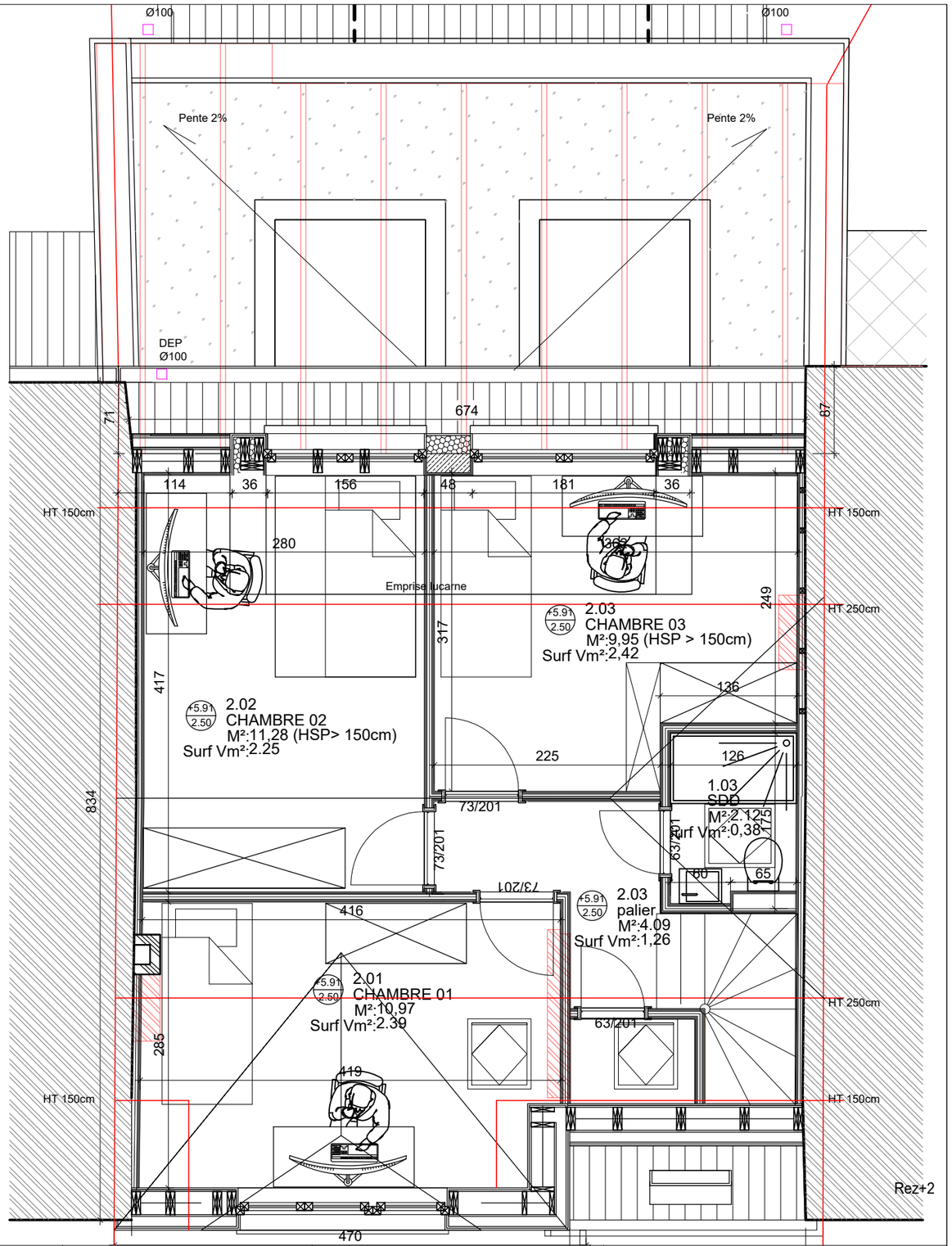

Ce document ne peut être copié, reproduit ou cédé à des tiers, en tout ou en partie, sans une autorisation préalable et écrite de l' auteur du projet. Celui-ci conserve en toute hypothèse la propriété intellectuelle de son étude et notamment celle de la conception qui ne pourra être utilisée à aucune autre fin que celles définies contractuellement ou, à défaut de contrat, que suivant les règles établies par l'Ordre des Architectes.

Les mesures sont données à titre indicatif et demandent à être contrôlées par l'entrepreneur

Ind.	Modifications	Date	Dess.	Verif.
A	PU modificatif suite CC	2026-07-22		

Adresse du projet:

18 avenue du Loriot
Woluwé st pierre

Architecte

ArTaLe Architecture

Adresse

ArTaLe architecture
9 rue Godart
7090 Ronquières

Maitre de l'ouvrage

Transformation et rénovation d'une maison unifamiliale

Echelle: 1/50e

Date : 2026-09-17

PU
rez+1 et rez+2

Plan: Projeté

Numéro : 263

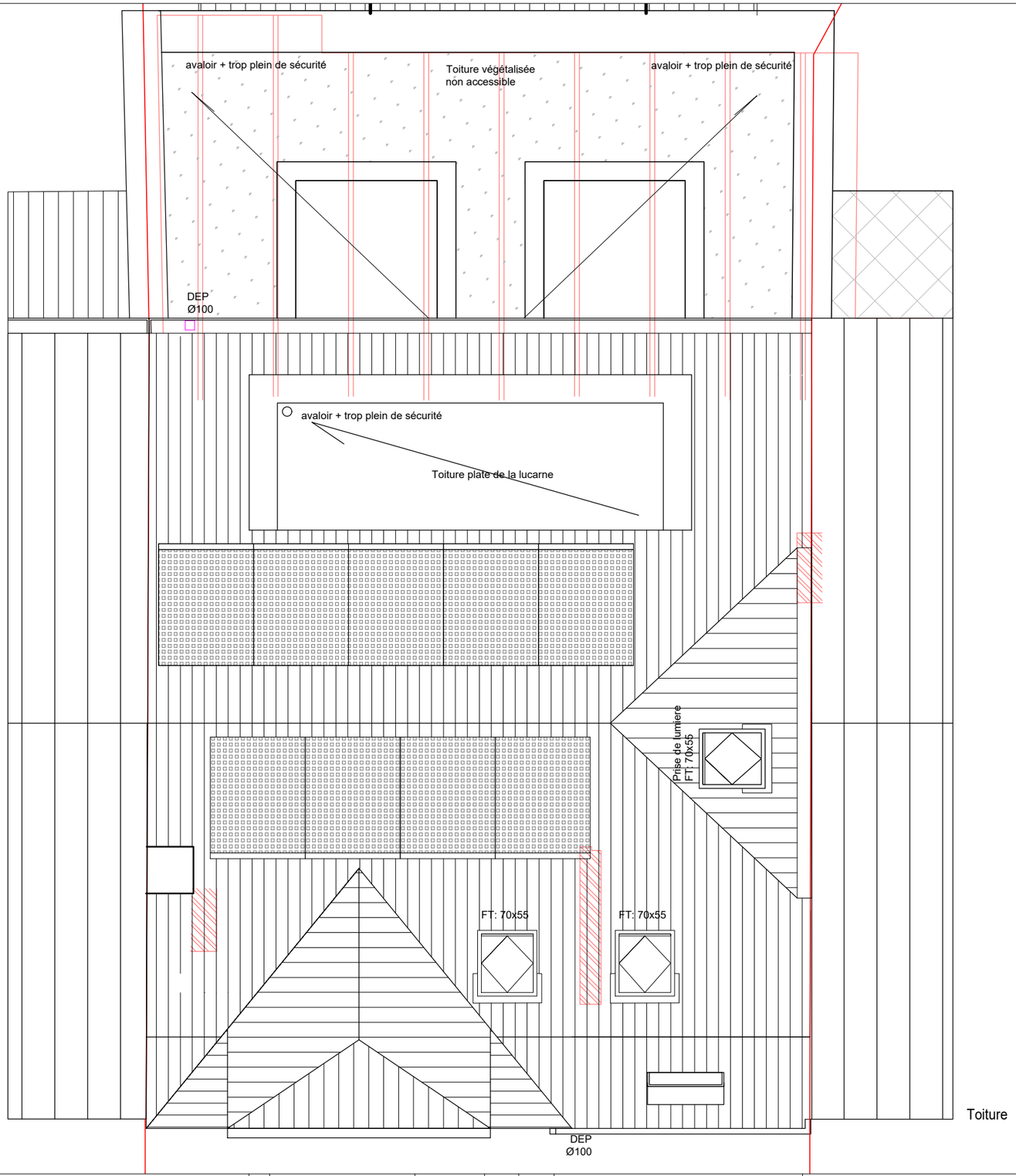

Toiture

Ce document ne peut être copié, reproduit ou cédé à des tiers, en tout ou en partie, sans une autorisation préalable et écrite de l' auteur du projet. Celui-ci conserve en toute hypothèse la propriété intellectuelle de son étude et notamment celle de la conception qui ne pourra être utilisée à aucune autre fin que celles définies contractuellement ou, à défaut de contrat, que suivant les règles établies par l'Ordre des Architectes.

Les mesures sont données à titre indicatif et demandent à être contrôlées par l'entrepreneur

Ind.	Modifications	Date	Dess.	Verif.
A	PU modificatif suite CC	2026-09-22		

Adresse du projet:

18 avenue du Loriot
Woluwé st pierre

Architecte

ArTaLe Architecture

Adresse

ArTaLe architecture
9 rue Godart
7090 Ronquières

Maitre de l'ouvrage

Transformation et rénovation d'une maison unifamiliale

Echelle: 1/50e

Date : 2026-09-17

PU toiture

Plan: Projeté

Numéro : 263

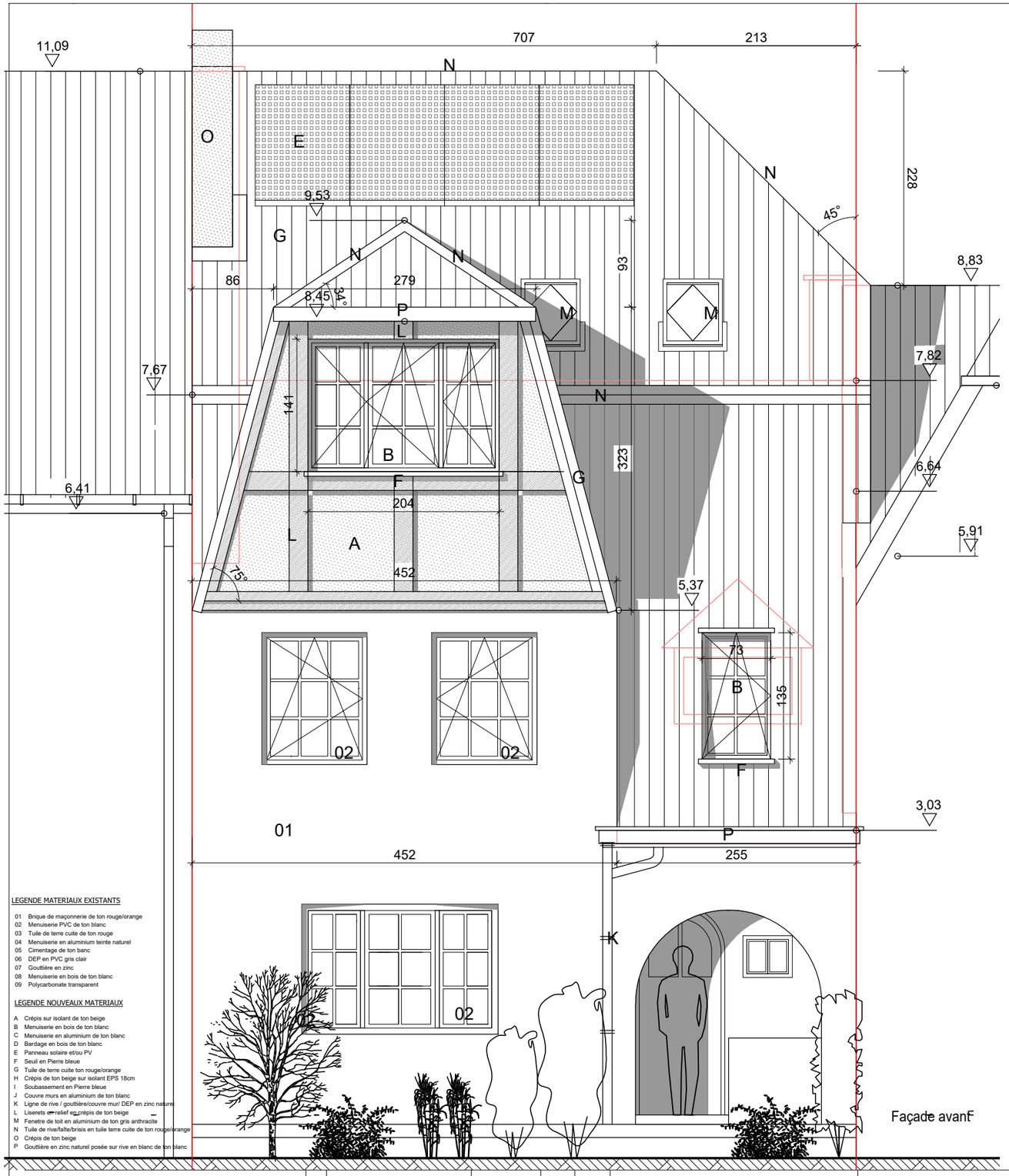

Façade avant

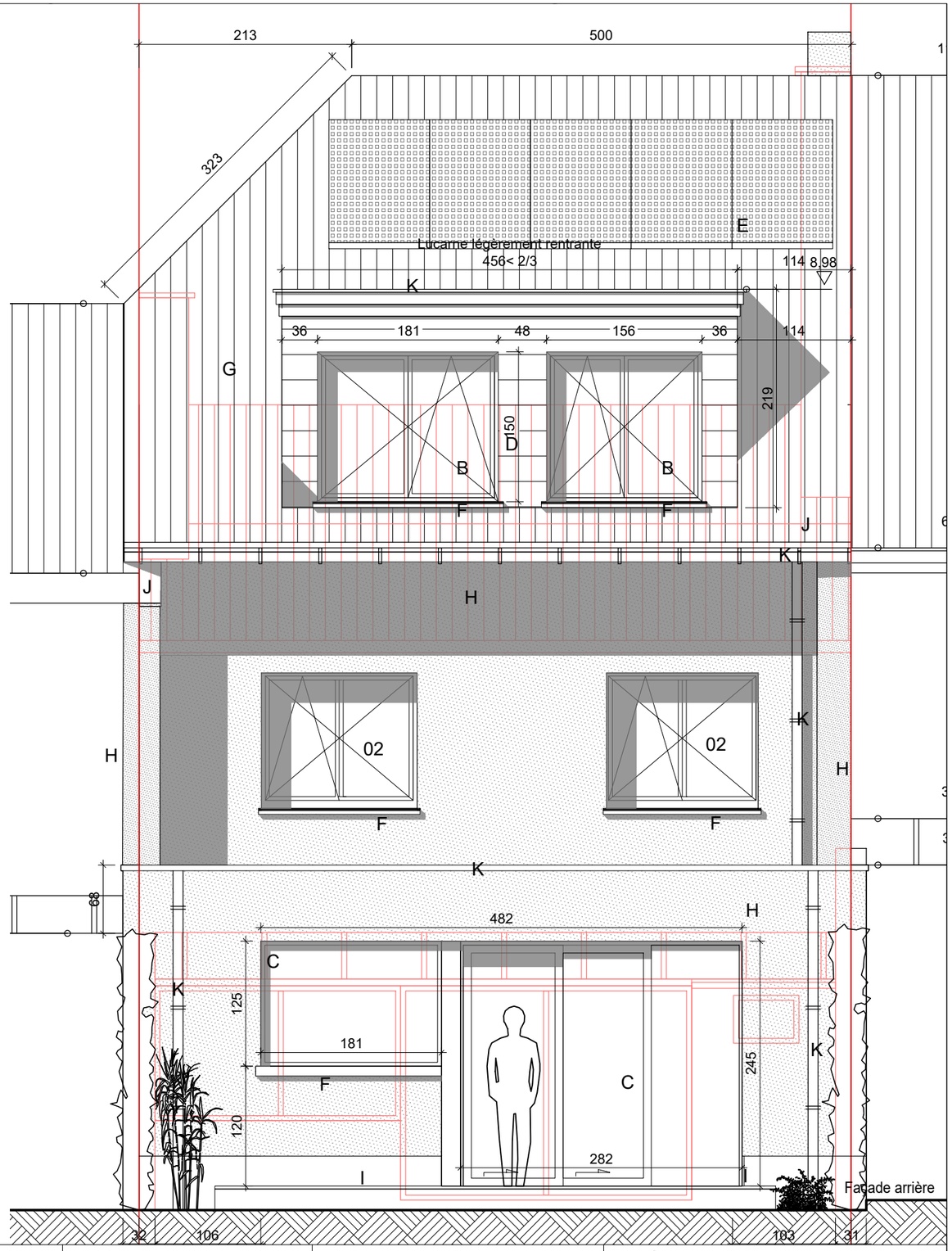

Façade arrière

32 106 183 31

LEGENDE MATERIAUX EXISTANTS

01 Brique de maçonnerie de ton rouge/orange
02 Menuiserie PVC de ton blanc
03 Tuile de terre cuite de ton rouge
04 Menuiserie en aluminium teinte naturel
05 Cimentage de ton banc
06 DEP en PVC gris clair
07 Gouttière en zinc
08 Menuiserie en bois de ton blanc
09 Polycarbonate transparent

LEGENDE NOUVEAUX MATERIAUX

A Crépis sur isolant de ton beige
B Menuiserie en bois de ton blanc
C Menuiserie en aluminium de ton blanc
D Bardage en bois de ton blanc
E Panneau solaire et/ou PV
F Seuil en Pierre bleue
G Tuile de terre cuite ton rouge/orange
H Crépis de ton beige sur isolant EPS 18cm
I Soubassement en Pierre bleue
J Couvre murs en aluminium de ton blanc
K Ligne de rive / gouttière/couvre mur/ DEP en zinc naturel
L Liserets en relief en crépis de ton beige
M Fenetre de toit en aluminium de ton gris anthracite
N Tuile de rive/faîte/brisis en tuile terre cuite de ton rouge/orange
O Crépis de ton beige
P Gouttière en zinc naturel posée sur rive en blanc de ton blanc

Ce document ne peut être copié, reproduit ou cédé à des tiers, en tout ou en partie, sans une autorisation préalable et écrite de l' auteur du projet. Celui-ci conserve en toute hypothèse la propriété intellectuelle de son étude et notamment celle de la conception qui ne pourra être utilisée à aucune autre fin que celles définies contractuellement ou, à défaut de contrat, que suivant les règles établies par l'Ordre des Architectes.

Les mesures sont données à titre indicatif et demandent à être contrôlées par l'entrepreneur

Ind.	Modifications	Date	Dess.	Verif.
A	PU modificatif suite CC	2026-07-22		

Adresse du projet:

18 avenue du Loriot
Woluwé st pierre

Architecte

ArTaLe Architecture

Adresse

ArTaLe architecture
9 rue Godart
7090 Ronquières

Maitre de l'ouvrage

Transformation et rénovation d'une maison unifamiliale

Echelle: 1/50e

Date : 2026-09-17

PU
Façades avant et arrière

Plan: Projeté

Numéro : 263

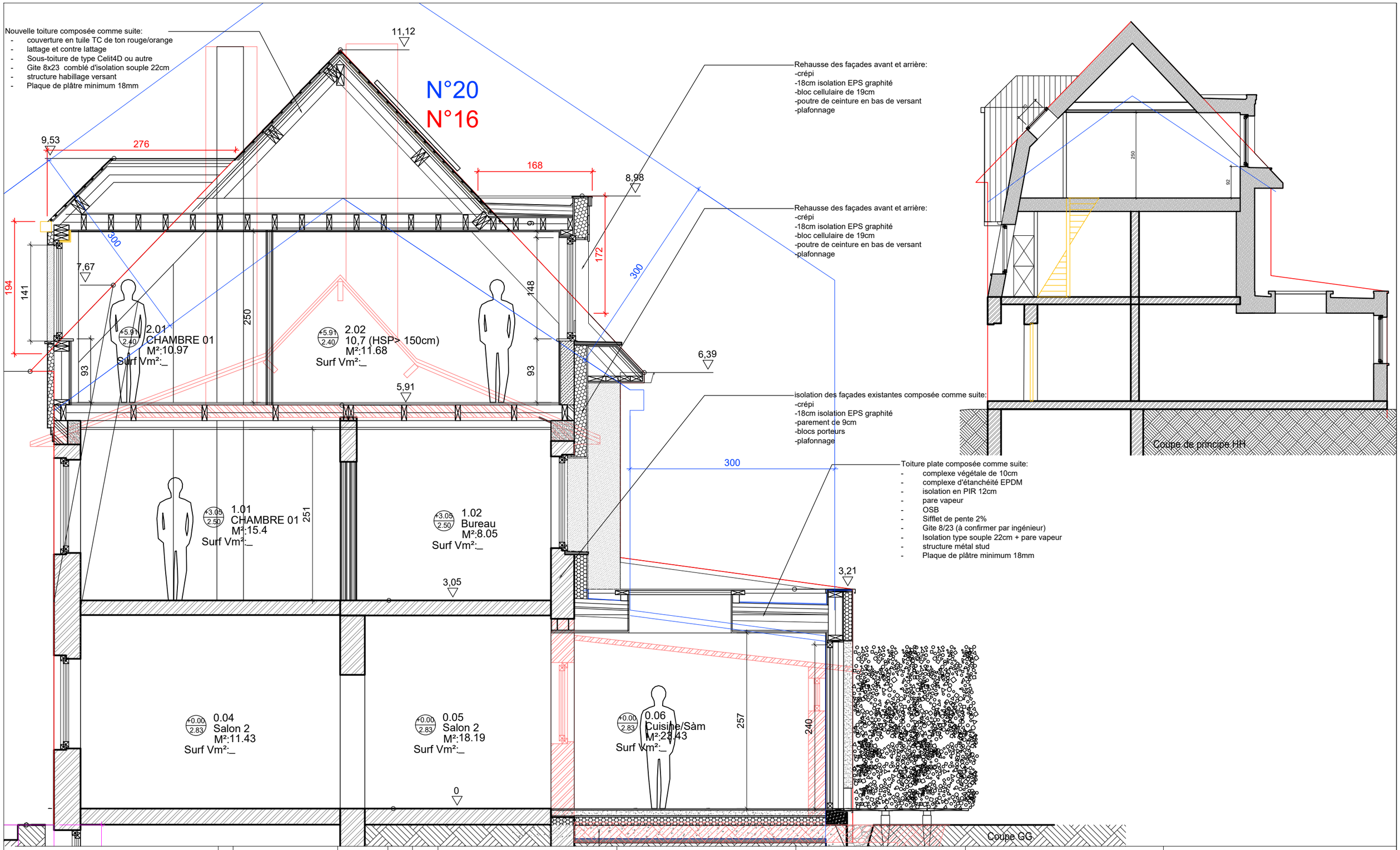

Ce document ne peut être copié, reproduit ou cédé à des tiers, en tout ou en partie, sans une autorisation préalable et écrite de l' auteur du projet. Celui-ci conserve en toute hypothèse la propriété intellectuelle de son étude et notamment celle de la conception qui ne pourra être utilisée à aucune autre fin que celles définies contractuellement ou, à défaut de contrat, que suivant les règles établies par l'Ordre des Architectes.

Les mesures sont données à titre indicatif et demandent à être contrôlées par l'entrepreneur

Ind.	Modifications	Date	Dess.	Verif.
A	PU modificatif suite CC	2026-07-22		

Adresse du projet:

18 avenue du Loriot
Woluwé st pierre

Architecte

ArTaLe Architecture

Adresse

ArTaLe architecture
9 rue Godart
7090 Ronquières

Maitre de l'ouvrage

Transformation et rénovation d'une maison unifamiliale

Echelle: 1/50e

Date : 2026-09-17

PU
Coupe GG et HH

Plan: Projeté

Numéro : 263